

國立臺灣師範大學附屬高級中學 函

地址：10658臺北市信義路3段143號
聯絡人：蔡長祐
聯絡電話：02-27075215-173
傳真電話：02-27098023

受文者：屏東縣立來義高級中學

發文日期：中華民國113年1月8日

發文字號：附教字第1130000292號

速別：普通件

密等及解密條件或保密期限：

附件：實施計畫 實施計畫 實施計畫 (a09530100u_1130000292ax_1.pdf)

主旨：檢送教育部普通高級中學課程藝術生活學科中心暨國立臺北藝術大學劇場設計學系、桃園市課程發展與精緻教學中心、國立臺北藝術大學及桃園市立武陵高級中學合作辦理112-1教師研習【大學對接】藝術生活學科全國教師研習藝術生活表演藝術教學場域與實踐__國立臺北藝術大學施計畫乙份，請貴校轉知相關課程任課教師當日以公(差)假方式出席及協助調整相關課務，請查照。

說明：

- 一、教育部國民及學前教育署108年5月21日臺教國署高字第1080049118號函修訂「教育部國民及學前教育署高級中學校課程推動工作圈及學科群科中心設置與運作要點」。
- 二、詳細實施計畫請見附件。研習相關事宜請逕洽：藝術生活學科中心蔡先生，電話02-2707-5215#173。

正本：全國高級中等學校

副本：本校教務處(不含附件)

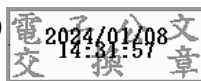

【大學對接】藝術生活學科全國教師研習
藝術生活表演藝術教學場域與實踐__國立臺北藝術大學
教育部普通高級中學課程藝術生活學科中心、國立臺北藝術大學
及桃園市課程發展與精緻教學中心策略聯盟
實施計畫

壹、計畫依據：

- 一、教育部國民及學前教育署 108 年 5 月 21 日臺教國署高字第 1080049118 號函修訂「教育部國民及學前教育署高級中等學校課程推動工作圈及學科群科中心設置與運作要點」。
- 二、桃園市 112 學年度精進高級中等學校課程與教學計畫辦理。

貳、計畫目的：

- 一、因應 112 學年度十二年國民基本教育課程綱要之推動，協助全國及跨縣市各高中與中學藝術領域教師之特色課程發展。
- 二、依據 108 課綱素養導向教學及教師升學輔導之相關需求，為使藝術生活表演藝術種子教師及中學相關課程教師，認識國立臺北藝術大學相關學習資源，並由大學端教授親自導覽與參訪，進而協助教師探索及認識大學教學資源之多元性並深化教師專業內涵，提升及改善教學品質
- 三、透過與大學端教授進行綜合對談，進而增進相關領域教師，教學與學生升學之輔導相關知能，並形成跨校教師專業學習社群，增進教師專業知能。

參、辦理單位：

- 一、指導單位：教育部國民及學前教育署
- 二、主辦單位：國立臺北藝術大學劇場設計學系、藝術生活學科中心(國立臺灣師範大學附屬高級中學)、桃園市課程發展與精緻教學中心、國立臺北藝術大學
- 三、協辦單位：桃園市立武陵高級中學

肆、辦理內容：

- 一、參加對象：
高中部藝術生活學科中心種子教師、全國中等學校藝術生活科及藝術領域任課教師，依序錄取 25 人。
- 二、研習時間及場地：
時間：113 年 3 月 1 日(五) 13:30 - 16:00
地點：國立台北藝術大學（台北市北投區學園路 1 號）

伍、研習課程表：

| 113 年 3 月 1 日 (星期五) | | |
|---------------------|-----------------------------------|------------------------------|
| 時間 | 課程內容 | 講師 |
| 13:00-13:30 | 報到 戲劇舞蹈大樓 門口 (劇場設計學系系館門口) | |
| 13:30-14:10 | 藝術生活表演藝術教學場域與實踐 (一) 劇場設計學介紹與系館 | 國立臺北藝術大學劇場設計學系 系主任 曹安徽副教授 |

| 113 年 3 月 1 日 (星期五) | | |
|---------------------|--|--|
| 時間 | 課程內容 | 講師 |
| 14:10-14:20 | 戲劇系介紹 | 國立臺北藝術大學劇設系助教 國立臺北藝術大學戲劇系助教 |
| 14:20-14:30 | 休息與茶敘 | 國立臺北藝術大學劇場設計學系 系主任 曹安徽副教授 |
| 14:30-15:20 | 藝術生活表演藝術教學場域與實踐 (二) 戲劇廳、舞蹈廳、姚一葦劇場參觀 | 國立臺北藝術大學劇場設計學系 系主任 曹安徽副教授 國立臺北藝術大學戲劇廳助教孫斌立 |
| 15:20-16:00 | 藝術生活表演藝術教學與大學對接_綜合座談 | 國立臺北藝術大學劇場設計學系 系主任 曹安徽副教授 國立臺北藝術大學戲劇系助教 桃園市立武陵高中表演藝術教師 葉庭甫 (劇場設計學系校友) 桃園市立陽明高中表演藝術教師 黃保銜 (戲劇系校友) |

陸、報名方式：

- 一、請至「全國教師在職進修資訊網」報名，課程代碼：4096140
網址：<https://www1.inservice.edu.tw/index2-3.aspx>
- 二、研習時數核發 3 小時，請參與研習教師務必確實簽到、簽退。

柒、備註：

- 一、國立臺北藝術大學部分場地不宜飲食，尚請參與教師注意。
- 二、研習場地可提供停車，但自行開車前往者須支付 50 元停車費，因國立臺北藝術大學停車相關已委外廠商協助，建議搭乘大眾交通工具。
- 三、若有課程異動或相關資訊將由報名時填留之 e-mail 通知。
- 四、研習內容請洽：
藝術生活學科中心 蔡先生：(02)2707-7215 轉 173
藝術生活學科中心 e-mail: hsnuartcenter@gs.hs.ntnu.edu.tw
桃園市課程發展與精緻教學中心輔導員：(03) 03-369-8170 轉 9212
桃園市課程發展與精緻教學中心 e-mail: wlsfh31@email.wlsh.tyc.edu.tw

捌、交通資訊

地址：112 台北市北投區學園路 1 號
接駁車資訊：捷運關渡站 1 號出口，去程往北藝大搭建議搭乘 12:45(校車)時間較為充裕。
附上接駁車時刻表，及國立臺北藝術大學地圖。

國立臺北藝術大學學期中接駁車暨大南公車紅 35/紅 55/紅 35 區班次時刻表
 TNUA Shuttle Bus and City Bus (Red35、Red55 & Red35 Shuttle Bus)
 Bus Schedule

星期一～星期五
 Mon-Fri

校車/紅 35/紅 55/紅 35 區
 Shuttle Bus, Red35, Red55 and Red35 Shuttle Bus

捷運關渡站→北藝大
 Kuandu MRT→TNUA

北藝大(游泳館站)→捷運關渡站 TNUA→Kuandu MRT

預估時間

預估時間

| | | | |
|-------|-------|-------|-------|
| 07:00 | 17:20 | 07:10 | 18:10 |
| 07:30 | 17:20 | 07:40 | 18:20 |
| 07:50 | 17:35 | 08:00 | 18:45 |
| 08:10 | 18:10 | 08:20 | 19:10 |
| 08:20 | 18:35 | 08:30 | 19:35 |
| 08:45 | 19:00 | 09:00 | 20:25 |
| 08:50 | 19:25 | 09:15 | 21:15 |
| 09:05 | 20:15 | 09:40 | 22:05 |
| 09:10 | 21:05 | 10:05 | |
| 09:30 | 21:55 | 10:20 | |
| 09:55 | | 10:55 | |
| 10:10 | | 11:45 | |
| 10:15 | | 12:45 | |
| 10:45 | | 13:20 | |
| 11:35 | | 13:35 | |
| 12:35 | | 14:10 | |
| 12:45 | | 14:25 | |
| 13:10 | | 15:00 | |
| 13:25 | | 15:15 | |
| 14:00 | | 15:50 | |
| 14:15 | | 16:05 | |
| 14:50 | | 16:40 | |
| 15:05 | | 16:55 | |
| 15:40 | | 17:00 | |
| 15:55 | | 17:30 | |
| 16:30 | | 17:30 | |
| 16:45 | | 17:45 | |
| 16:50 | | 17:50 | |

